Verkehrsstatistik Velo + Moto

Mai 2018

Zählstellen	Qualität[2]		Durchschnittlicher Tagesverkehr									Maximaler Tagesverkehr Mo-So								
			Mo-So					Werktage (Mo-Fr)				Ri. I + Ri. II			Ri. I			Ri. II		
Name	Ri. I	Ri. II	Velo+Moto/ 24h	Vergl. Vorj. %[1]	Ri. I nach	Velo+Moto Ri. I	Velo+Moto Ri. II	Velo+Moto/ 24h	Vergl. Vorj. %[1]	Velo+Moto Ri. I	Velo+Moto Ri. II	Velo+Moto/ 24h	Tag	Datum	Velo+Moto/ 24h	Tag	Datum	Velo+Moto/ 24h	Tag	Datum
350 Dreirosenbrücke	31	31	5'248	-4.2	O	2'795	2'453	6'121	-4.0	3'241	2'880	7'348	Mittwoch	30.05	3'940	Freitag	25.05.	3'456	Mittwoch	30.05.
352 Johanniterbrücke	0	0	n.b.	*n.b.*	W	n.b.	n.b.	n.b.	*n.b.*	n.b.	n.b.	n.b.	n.b.	n.b.	n.b.	n.b.	n.b.	n.b.	n.b.	n.b.
354 Wettsteinbrücke	31	31	8'400	2.5	NO	4'091	4'309	10'282	2.7	4'990	5'292	12'192	Dienstag	08.05	6'004	Dienstag	08.05.	6'188	Dienstag	08.05.
403 Heuwaage-Viadukt	31	31	2'853	3.1	SO	1'474	1'379	3'652	4.7	1'882	1'770	4'218	Dienstag	08.05	2'177	Dienstag	08.05.	2'041	Dienstag	08.05.
405 Dorenbach-Viadukt	0	0	n.b.	n.b.	O	n.b.	n.b.	n.b.	n.b.	n.b.	n.b.	n.b.	n.b.	n.b.	n.b.	n.b.	n.b.	n.b.	n.b.	n.b.
659 Schlachthofstrasse	31	31	308	2.3	SO	130	178	393	2.9	169	224	508	Mittwoch	30.05	220	Donnerstag	24.05.	303	Mittwoch	30.05.
660 Flughafenstrasse	31	31	122	5.2	SO	n.b.	n.b.	155	4.0	n.b.	n.b.	197	Montag	07.05	n.b.	n.b.	n.b.	n.b.	n.b.	n.b.
901 Peter-Merian Weg	31	31	3'303	-3.6	NW	1'564	1'739	4'096	-4.3	1'941	2'155	4'926	Dienstag	08.05	2'317	Dienstag	08.05.	2'610	Dienstag	08.05.
902 Viaduktstrasse	31	31	7'009	0.5	SO	3'459	3'550	8'472	0.7	4'145	4'327	9'803	Dienstag	08.05	4'846	Dienstag	08.05.	4'957	Dienstag	08.05.
903 Äussere Baselstrasse 328	31	31	2'559	7.0	SW	1'297	1'262	2'808	5.6	1'410	1'397	3'438	Dienstag	08.05	1'733	Dienstag	08.05.	1'705	Dienstag	08.05.
904 Hammerstrasse 90	31	31	1'818	n.b.	N	766	1'051	2'106	n.b.	885	1'221	2'370	Mittwoch	30.05	1'008	Mittwoch	30.05.	1'380	Dienstag	22.05.
905 Leimenstrasse 4	31	31	2'057	-3.0	NO	1'141	n.b.	2'580	-2.6	1'432	1'148	3'079	Mittwoch	30.05	1'730	Dienstag	08.05.	1'397	Mittwoch	30.05.
906 Hegenheimerstrasse 44	31	31	2'174	-0.1	SO	1'164	1'010	2'563	1.2	1'387	1'177	2'910	Donnerstag	24.05	1'579	Freitag	25.05.	1'346	Donnerstag	24.05.
907 Wasgenring 62	31	31	535	13.1	N	267	268	603	11.5	303	300	727	Montag	07.05	368	Montag	07.05.	369	Freitag	25.05.
908 Grenzacherstrasse (Kraftwerk)	31	31	2'302	6.6	S	1'160	1'142	2'487	2.6	1'252	1'235	3'346	Dienstag	08.05	1'695	Dienstag	08.05.	1'651	Dienstag	08.05.
909 General Guisan-Strasse 104	31	31	1'450	0.0	NO	746	704	1'718	-0.4	893	825	2'044	Dienstag	08.05	1'063	Dienstag	08.05.	999	Mittwoch	30.05.
910 St. Galler-Ring 101	31	31	1'839	4.2	S	923	917	2'145	2.7	1'073	1'072	2'531	Mittwoch	30.05	1'255	Donnerstag	24.05.	1'277	Mittwoch	30.05.
911 Birskopfsteg	0	0	n.b.	n.b.	W	n.b.	n.b.	n.b.	n.b.	n.b.	n.b.	n.b.	n.b.	n.b.	n.b.	n.b.	n.b.	n.b.	n.b.	n.b.
912 Elsässerstrasse 261/260	31	29	996	12.2	SO	430	566	1'173	12.2	516	658	1'406	Donnerstag	24.05	616	Mittwoch	30.05.	792	Donnerstag	24.05.
913 Burgfelderstrasse	31	31	924	n.b.	SO	585	339	1'070	n.b.	672	398	1'272	Freitag	25.05	850	Freitag	25.05.	478	Montag	07.05.
914 Hiltalingerstrasse	31	31	1'127	14.0	S	481	646	1'270	11.1	546	724	1'624	Freitag	11.05	737	Mittwoch	30.05.	965	Freitag	11.05.
915 Luzernerring-Brücke	31	0	n.b.	*6.3*	SW	705	n.b.	n.b.	*3.8*	815	n.b.	n.b.	n.b.	n.b.	964	Montag	07.05.	n.b.	n.b.	n.b.
916 Stückisteg	0	0	n.b.	n.b.	W	n.b.	n.b.	n.b.	n.b.	n.b.	n.b.	n.b.	n.b.	n.b.	n.b.	n.b.	n.b.	n.b.	n.b.	n.b.
917 Schwarzwaldbrücke	31	31	1'035	-10.2	S	590	445	1'255	-7.0	712	543	1'638	Mittwoch	30.05	881	Mittwoch	30.05.	759	Montag	28.05.
918 Elsässerrheinweg	31	31	384	33.8	W	201	184	92	n.b.	47	45	1'511	Sonntag	06.05	777	Sonntag	06.05.	734	Sonntag	06.05.
919 St. Alban-Rheinweg	0	0	n.b.	n.b.	W	n.b.	n.b.	n.b.	n.b.	n.b.	n.b.	n.b.	n.b.	n.b.	n.b.	n.b.	n.b.	n.b.	n.b.	n.b.
920 J. Burckhardt-Strasse	31	31	1'167	n.b.	O	81	1'085	1'426	n.b.	97	1'329	1'724	Dienstag	08.05	123	Mittwoch	30.05.	1'610	Dienstag	08.05.

[1] Prozentuale Veränderung zum Vorjahresmonat (=100%) n.b.: nicht bestimmbar *kursiv: Wert nur für eine Richtung*

[2] Anzahl gültiger Tage mit vollständiger und plausibler Erfassung (fehlende Werte mit Schätzung ergänzt, wenn mehr als 20 Tage gezählt)

Bemerkungen:

352, 405, 911, 916 Zählstelle ausser Betrieb

660 Keine Richtungsunterscheidung möglich

904 Zählstelle ausser Betrieb im Jahr 2017, kein Vorjahresvergleich möglich

913 Zählstelle ausser Betrieb im Jahr 2017, kein Vorjahresvergleich möglich

915 Zählstelle ausser Betrieb in Ri. II

920 Neuinstallation im Nov. 2017, kein Vorjahresvergleich möglich
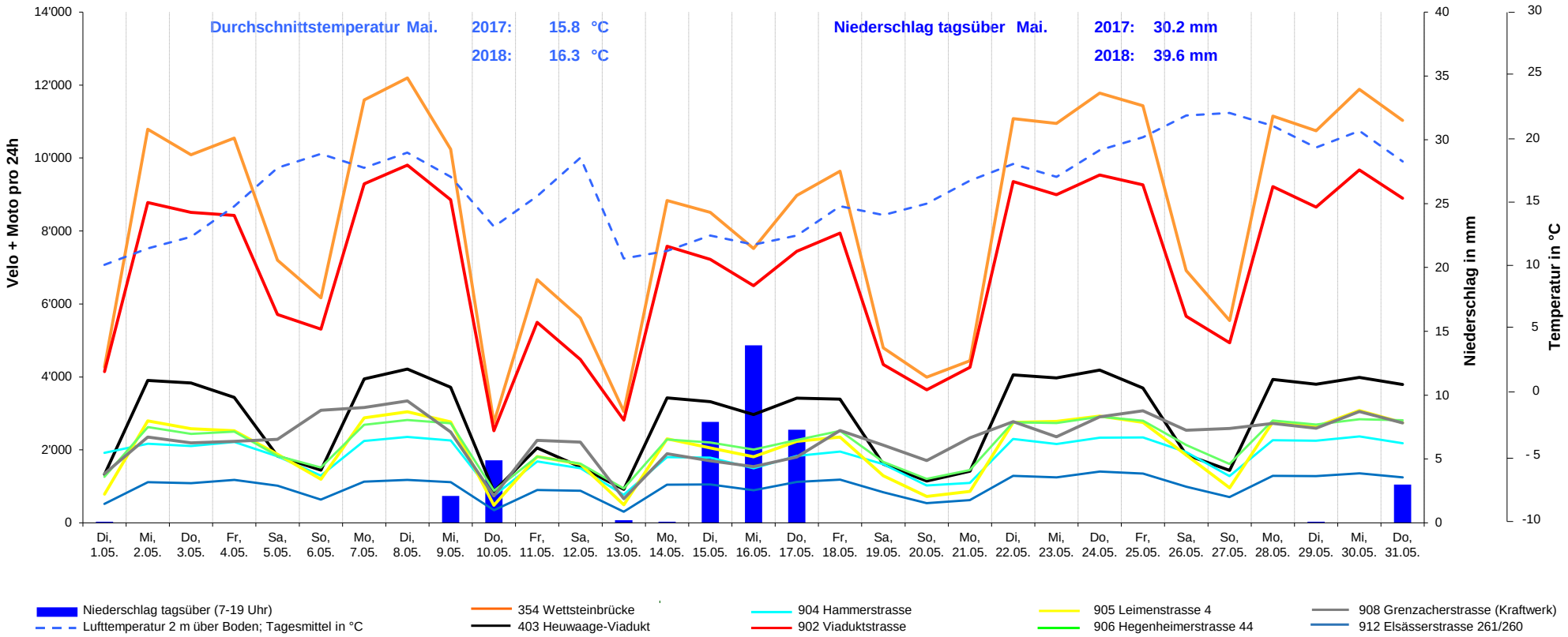
Tagesganglinie Velo+Moto und Wetter